ПРОГРАММА РАЗВИТИЯ СОБОЛЕВОДСТВА В РОССИЙСКОЙ ФЕДЕРАЦИИ

2010 • 2020

Будущее... российского соболя

Пушное клеточное звероводство РФ

Одним из ведущих направлений пушного клеточного звероводства России является выращивание соболей. Весь мировой объем меха соболей производится в России, обеспечивая отрасли важнейшие конкурентные преимущества.

До начала 1990-х годов только за счет экспорта пушнины в бюджет страны ежегодно поступало

150 000 000 долларов США,

а уровень рентабельности достигал

свыше **80%**.

Но в последние годы в соболеводстве сложилась тяжелая ситуация.

Из **40 хозяйств**, осуществлявших товарное производство меха соболя, продолжают работать:

ОАО Племенной завод
«Пушкинский»
Московская область
маточное поголовье
8000 голов

ОАО «Племенной зверосовхоз
«Салтыковский»
Московская область
маточное поголовье
4000 голов

ОАО
«Северная пушнина»
Ленинградская область
маточное поголовье
3000 голов

Зверохозяйство
«Знаменский»
Тверская область
маточное поголовье
1500 голов

ООО
«Бирюли»
Республика Татарстан
маточное поголовье
2600 голов

ООО
«Магистральный»
Кировская область
маточное поголовье
1000 голов

Суммарный объем производства меха соболей распределяется следующим образом:

Клеточный соболь
30 000 шкур

Дикий соболь
600 000 шкур

Квота на добычу дикого соболя
250 000 шкур

Браконьерство
350 000 шкур

В денежном выражении объем рынка составляет (в зависимости от мировых цен на пушнину)

60 000 000 долларов США.

Одновременно с этим происходит

нарастание кризисных явлений

в отрасли соболеводства.

1

В 4,5 раза сократилось маточное поголовье.

2

Нанесен огромный урон генофонду, создававшемуся на протяжении десятков лет.

3

Отрасль продолжает терять уникальный технологический и кадровый потенциал.

4

Полностью утеряна связь научных и образовательных учреждений с производством, что не только не создает условий для развития отрасли, но и может привести к утрате уникальной, единственной в мире технологии — клеточного разведения соболя.

5

В руках частных коммерческих структур оказались основные направления деятельности отрасли: организация торгово-закупочной деятельности пушнины дикого соболя, клеточное разведение пушных зверей, реализация пушно-меховой продукции.

Добыча дикого соболя

Главной целью деятельности частных коммерческих структур является получение прибыли, а вопросы, связанные с сохранением и развитием отрасли на основе сотрудничества с научными и образовательными учреждениями и внедрение современных технологий клеточного выращивания пушных зверей, добычи дикого соболя не рассматриваются, так как требуют капиталовложений с длительным сроком окупаемости.

Так, при объеме выданных квот на добычу дикого соболя в объемах **250 000 голов**, фактически добыто, по различным оценкам, порядка **600 000 голов**, из которых **550 000 шкур** было реализовано через Санкт-Петербургский Международны пушной аукцион (**ОАО «Союз пушнина»**) и порядка **150 000 шкур** через частных заготовителей.

Неконтролируемая, хищническая добыча дикого соболя привела:

- с одной стороны: угроза уничтожения соболя, как вида животного мира России; к полному исчезновению соболя, как природного товарного ресурса; обеспечивающего занятие народов Дальнего Востока и Сибири охотничьими промыслами.
- с другой стороны – огромный объем меха дикого соболя, выбрасываемый на мировой рынок, приводит к значительному падению цен на клеточного соболя, что ведет к снижению рентабельности звероводческих хозяйств, и, как итог, к их ликвидации.

Пушкинский соболь

Единственным в стране государственным предприятием отрасли звероводства является **ОАО Племенной завод «Пушкинский»**, расположенный в Пушкинском районе Московской области, где усилиями его сотрудников удалось сохранить племенное маточное поголовье соболя (около 50% от общего по стране) и само предприятие от разорения.

Но и это, некогда процветающее предприятие, являвшееся флагманом Российского соболеводства, имеющее свою торговую марку **«Пушкинский соболь»**, производившее около **400 000** шкурок соболя, норки и др., в настоящее время находится в тяжелом финансовом положении и остро нуждается в поддержке и опеке со стороны государства.

Тем не менее, наличие племенного маточного поголовья соболя, подготовленных специалистов в условиях высокого спроса на мех соболя позволяет обеспечить дальнейший рост объемов производства.

Программа развития соболеводства в РФ

Цель создания ОАО Федеральная корпорация «Русский соболь»:

Создание механизма для обеспечения контроля и управления процессами развития отрасли пушного звероводства в РФ через так называемые «точки роста». Так как в настоящее время производство меха соболя является единственным конкурентноспособным на мировом рынке пушнины, то целесообразно использовать это конкурентное преимущество в полном объеме.

Основные задачи ОАО Федеральная корпорация «Русский соболь»:

- создание высококонкурентноспособных товарных мощностей пушного клеточного соболеводства
- развития селекционно-племенного потенциала отечественного пушного звероводства.
- создания условий для обеспечения эффективного контроля за добычей дикого соболя при условии сохранения его поголовья в природе
- создание единой торговой площадки для реализации производимой пушнины
- мероприятия по развитию человеческого потенциала отрасли.
- комплекс задач в сфере социально-экономического развития звероводческих и охотничьих хозяйств, экологии и природопользовании, научно-технической и инновационной деятельности.

С целью сохранения и развития отрасли соболеводства, а так же восстановления объемов производства продукции пушного клеточного звероводства и развития экспортного потенциала, предотвращения недобросовестной закупочно-заготовительной деятельности по меху соболей, улучшения условий сбыта пушнины предлагается:

ПРОГРАММА РАЗВИТИЯ СОБОЛЕВОДСТВА В РОССИЙСКОЙ ФЕДЕРАЦИИ

2010 • 2020

1

Разработать Программу развития соболеводства в РФ на период 2010–2020 гг.

2

Для разработки Программы сформировать межведомственную рабочую группу в составе:

- **Федерального агентства по управлению государственным имуществом**
- **Министерства сельского хозяйства РФ**
- **Головным разработчиком Программы назначить ОАО Федеральная корпорация «Русский соболь», сформированное на базе ОАО Племенной завод «Пушкинский».**

Клеточный соболь

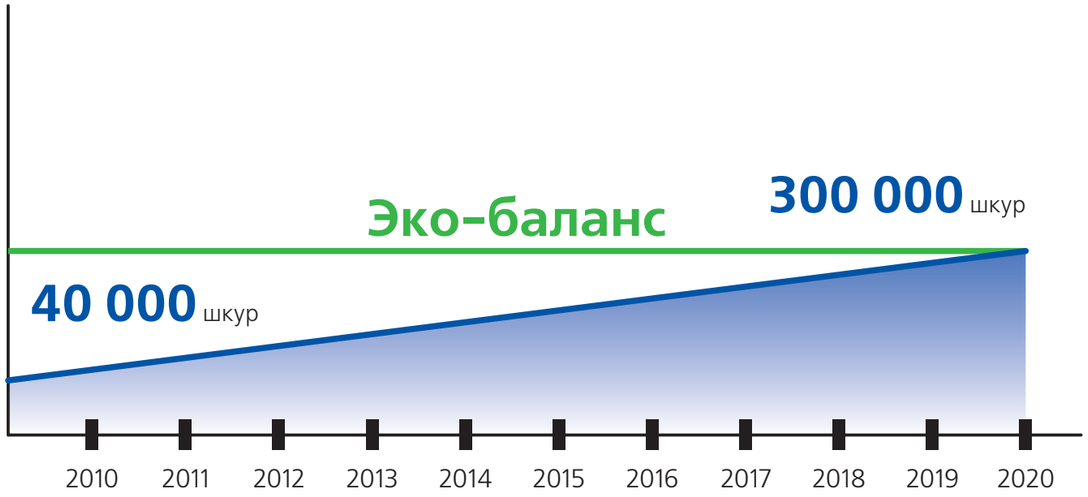

Дикий соболь

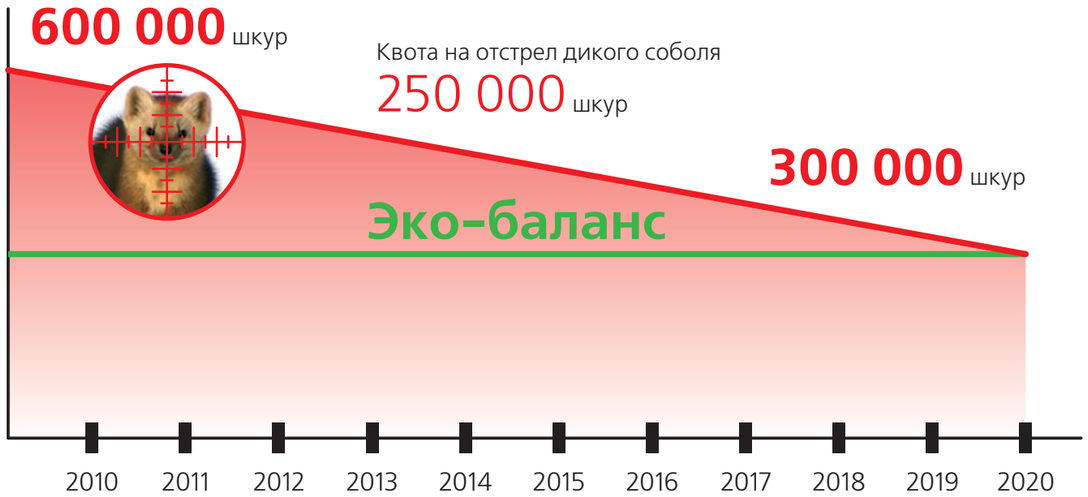

К 2020 году в отрасли будет:

Зверохозяйства

20

Мех соболей

200 000

шкур в год

Рабочие места

4000

Рабочие места в охотничьих хозяйствах

8000

ПРОГРАММА РАЗВИТИЯ СОБОЛЕВОДСТВА В РОССИЙСКОЙ ФЕДЕРАЦИИ

2010 • 2020

Программа развития соболеводства в РФ за счет внутренних ресурсов привлечет в отрасль до 24 000 000 долларов США в год.

Эти средства позволят ежегодно восстанавливать и открывать в отрасли соболеводства до 2-х зверохозяйств с годовым оборотом до 5 000 000 долларов США.

К 2020 году планируется восстановить до 15-20 соболеводческих зверохозяйств с суммарным объемом производства меха соболей 200 000 шкур в год.

На этих предприятиях дополнительно будут созданы более 4000 высокооплачиваемых и квалифицированных рабочих мест.

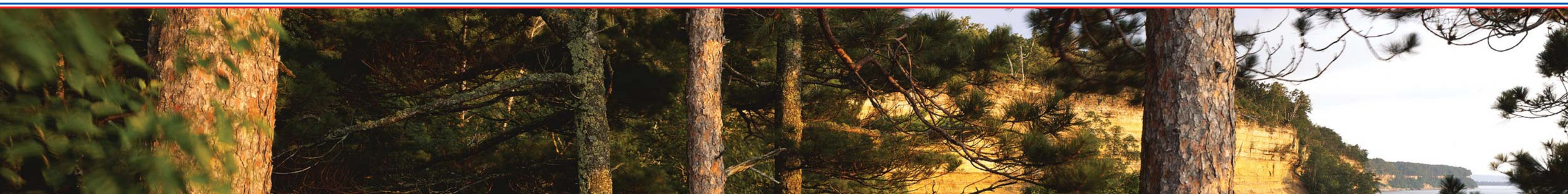
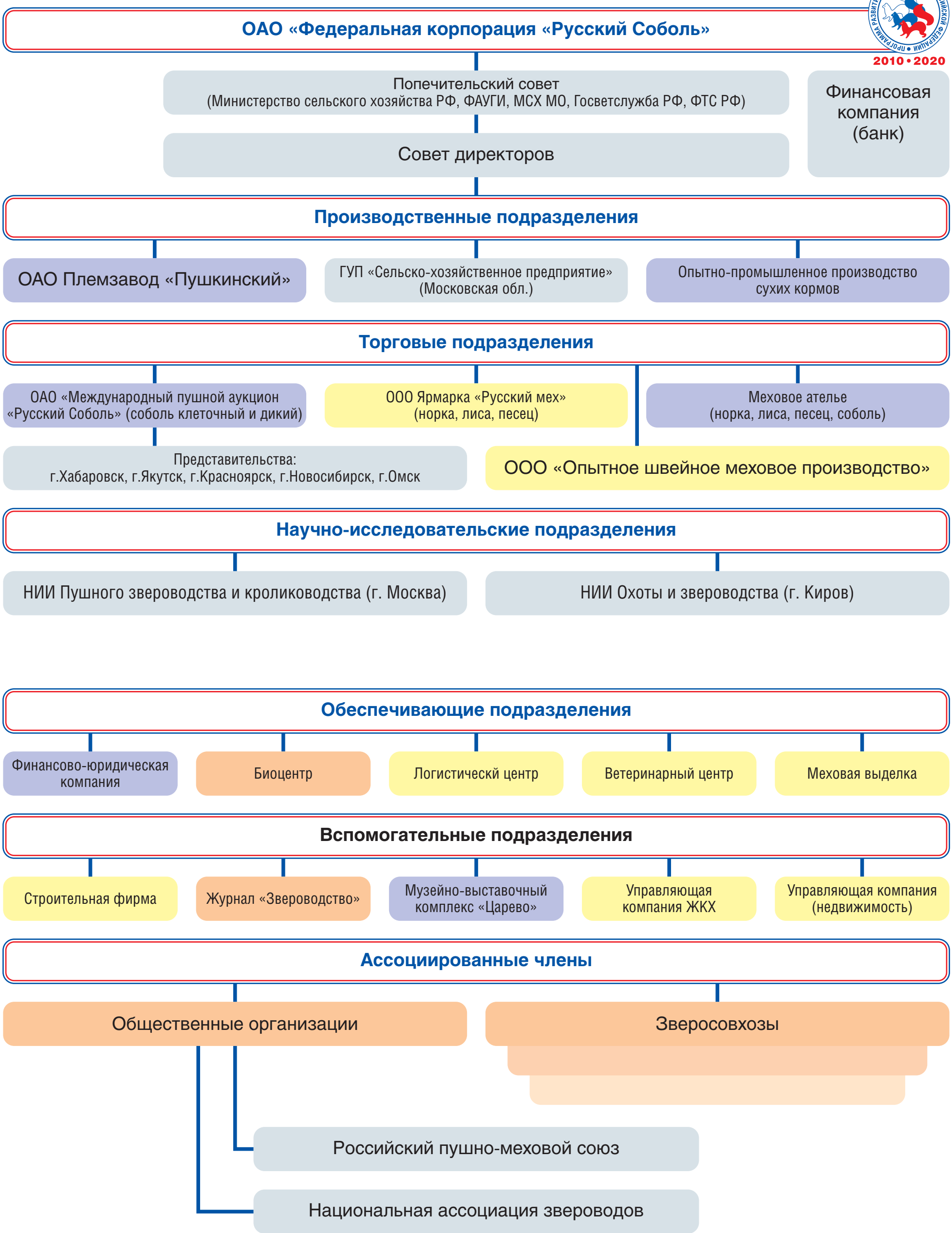
ОАО «Федеральная корпорация «Русский Соболь»